עיצוב חדרי אמבטיה // כמה זה עולה לי? 44,000-2,700 שקל ויש לכם אמבטיה חדשה

כמה זה עולה לי? 44,000-2,700 שקל ויש לכם אמבטיה חדשה

איזה תקציב צריך לשריין לטובת שיפוץ חדר רחצה? אלה הסכומים שתצטרכו להוציא לרכישת אמבטיה חדשה ואביזרים נלווים (לא כולל פירוק ועבודה)

מאת: לימור קלר צילום:

שיתוף

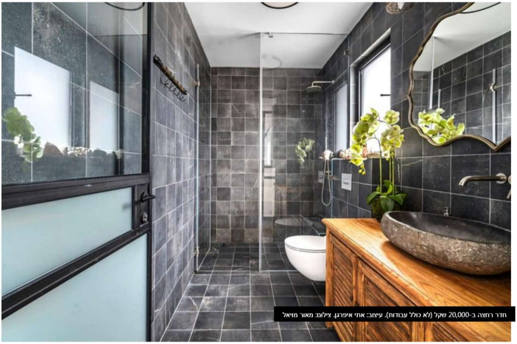

חדר רחצה ב-20,000 שקל (לא כולל עבודות). עיצוב: אתי איפרגן. צילום: מאור מויאל

חדר הרחצה הוא אחד מהחללים המשופצים בבית, וגם אם לא בוחרים להתחיל שיפוץ כללי לכל הבית ומסתפקים בשיפוץ חלקי, זהו אחד המקומות המטופלים ביותר. יש דרכים רבות לרענן את מראה האמבטיה החדשה – אם בתכנון ושינויים בקירות ואם בהחלפה של כלים סניטריים, ארון או אבזור בלבד. איזה תקציב צריך לשריין כדי לשפץ את חדר הרחצה? לפניכם אופציות שמתחילות בעשרות אלפי שקלים ומגיעות עד אלפים בודדים, אם מסתפקים בהלבשת חלל בלבד (כל המצוין בכתבה הוא תקציבי רכישות, ללא עבודות קבלן).

44,000 שקל: בחירה לא סטנדרטית

הקונספט: תקציב גבוה באמבטיה החדשה של ההורים, שנובע מאיכות הברזים, כלי הסניטציה הצבעוניים וגודל האריחים בקיר וברצפה – 150X75 ס"מ. הנגרות קיבלה תשומת לב מיוחדת, שכן היא משלבת אחסון ויחידה נשלפת עליה ניתן לעלות על מנת לצאת החוצה דרך החלון לג'קוזי במרפסת החיצונית (בחורף ניתן לסגור את הג'קוזי בסגירת חורף ולהפוך אותו לחלק מחדר הרחצה). מדף ארוך שמתחתיו תאורה נסתרת לאווירה רומנטית מלווה את כל הנגרות והופך לספרייה בתוך נישה. גם התקרה המרחפת נצבעה ורוד, ובתוכה הותקן מזגן חדר ההורים וסביבה תאורה נסתרת. תאורה תלויה נועדה להארת הפנים. כברזים נבחרו ברזים של המותג WATERMARK מברוקלין להשלמת המראה המתועש שעובר בכל החדרים בבית, בגימור זהב מט המתאים לעורקים שבחיפויי הקיר.

מה זה כולל: רכש שעלותו פי שניים מעלות סטנדרטית.

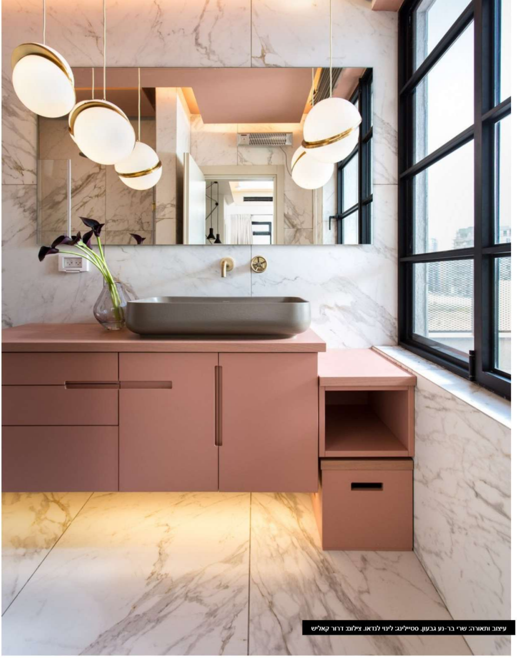

עיצוב ותאורה: שרי בר-נע גבעון. סטיילינג: לינוי לנדאו. צילום: דרור קאליש

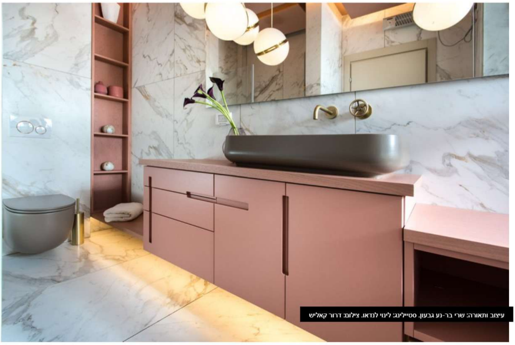

עיצוב ותאורה: שרי בר-נע גבעון. סטיילינג: לינוי לנדאו. צילום: דרור קאליש

36,000 שקל: הפרדה מינימליסטית

הקונספט: מכיוון שחדר השינה וחדר הרחצה אינם גדולים, תוכנן חדר הרחצה ללא קירות, כך שהשקיפות תייצר תחושת מרחב ואווריריות בחדר השינה. ההפרדה המינימליסטית על ידי קירות זכוכית יוצרת הרבה עניין בחלל, סטייל ושיק המזכירים בתי מלון, ויוצרת רומנטיקה ומרחב בחדר. כאשר אחד מבני הזוג מבקש פרטיות באמבטיה החדשה, ניתן להסיט את הווילון על קיר הזכוכית.

מה זה כולל: כל האביזרים, כולל ארון כיור עם מראה ומקלחון.

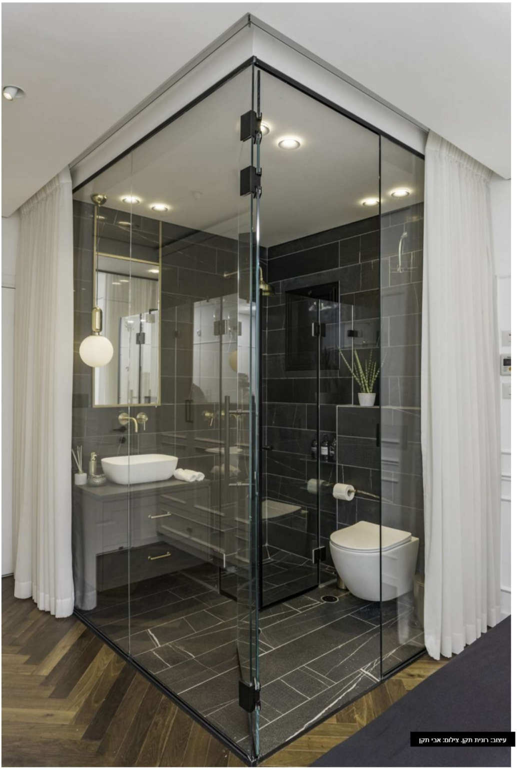

עיצוב: רונית תקן. צילום: אבי תקן

24,000 שקל: להרגיש בטבע

הקונספט: אמבטיה חדשה עם תחושת ספא, עיצוב טבעי, אורגני וגברי עם שימוש בחומרי גמר מהטבע כמו עץ אלון, עץ במבוק בטקסטורות ובשימושים שונים, לוחות בזלת שחורה, זכוכית ובדים במראה טבעי וגוונים שחוזרים על עצמם ברחבי הבית.

מה זה כולל: כלי סניטציה, קיר זכוכית למקלחון, חיפויים, ריצוף וארון כיור.

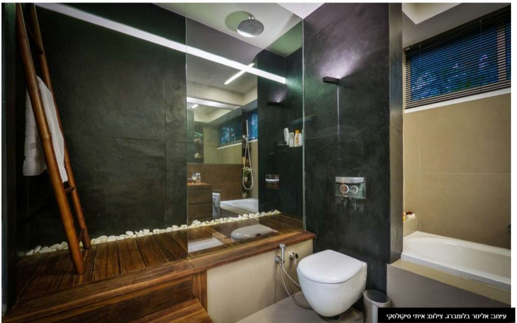

עיצוב: אלינור בלומברג. צילום: איתי סיקולסקי

20,000 שקל: פרובנס לייט

הקונספט: חדר המקלחת שופץ בסגנון פרובנס לייט עם אופי אקלקטי, התואם לשיפוץ הבית כולו. המקלחת אינה כפרית לחלוטין, ומשולבים בה צבעים ואקססוריז הנותנים תחושה של צבעוניות מתונה וחמימות באמבטיה החדשה.

מה זה כולל: אריחים וסניטציה, נגרות, אקססוריז.

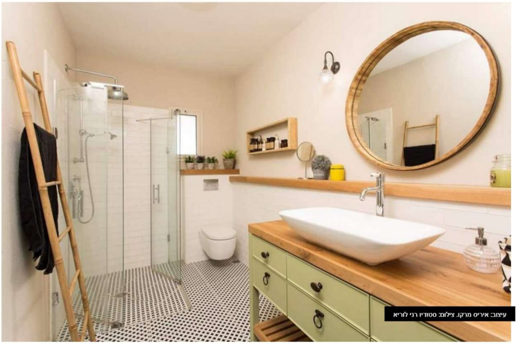

עיצוב: איריס מרקו. צילום: סטודיו רני לוריא

12,000 שקל: קומפקטי ומדויק

הקונספט: חדר רחצה הורים קטן ופונקציונלי במיוחד, ללא ספייס או מרחב מיותר, כך שהכול בו מדויק ברמת המידות והעיצוב. מאחר שהחדר הישן היה בסטנדרט קבלני מיושן ובגוונים כהים, העיצוב "הקליל" אותו והחומרים הכניסו חמימות לאמבטיה החדשה: עצם בחירת החומרים הבהירים מעניקים תחושה פתוחה ומרווחת יותר, ומשטח העץ הטבעי מכניס את החמימות המתבקשת.

מה זה כולל: מקלחון, חומרים ונגרות.

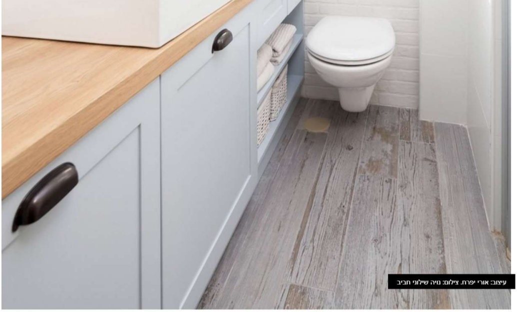

עיצוב: אורי יפרח. צילום: נויה שילוני חביב

2,700 שקל: רענון על ידי הלבשה בלבד

הקונספט: חדר רחצה אורחים CLASSIC CHIC הממשיך את שפת העיצוב הכללית של הבית. כדי לרענן אותו ללא החלפת חיפוי, ריצוף ותאורה החלל הולבש בעזרת צבע, אמנות, טקסטיל ופרטי עיצוב שונים. ארון הכיור שודרג על ידי צביעה והחלפת ידיות, הקיר נצבע באפור, נוספה תמונת טווס בגווני כחול ירוק ומסגרת פליז/שחור שמשתלבים עם תאורת הקיר למראה של שיק קלאסי על זמני, ולבסוף נרכשו אגרטלי קרמיקה במראה במבוק וצמחייה ירוקה, מגבת עלים ורקמה כחולה וכן שטיח פסים באפור לבן.

מה זה כולל: רכישות וצביעה של קיר וארון.

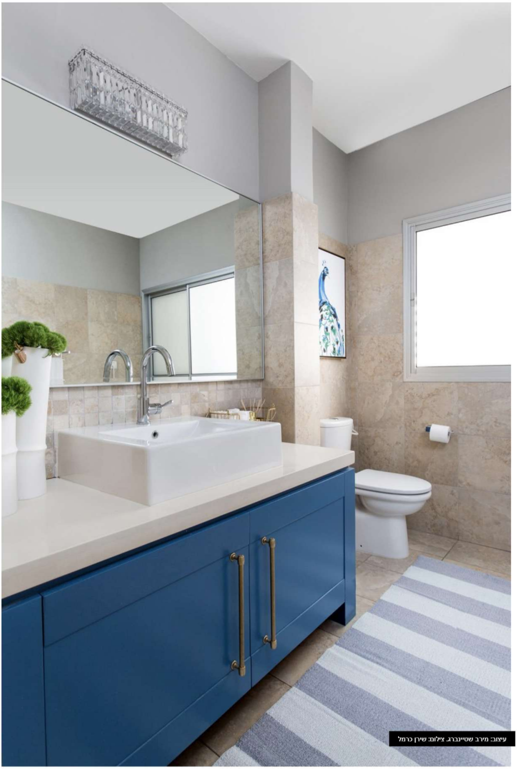

עיצוב: מירב שטיינברג. צילום: שירן כרמל

עיצוב: מירב שטיינברג. צילום: שירן כרמל

↑ חזרה למעלה

אודות בניין ודיור

צור קשר
מנוי למגזין
פרסמו אצלנו
אודות אתר
דרושים
תנאי שימוש באתר

אינדקס בעלי מקצוע בניין ודיור

חדרי אמבטיה
אדריכלים ומעצבים
סוככים והצללה
ריצוף – חיפוי
חדרי ילדים
מטבחים
בריכות
חדרי שינה
חלונות
תאורה
מעצבי פנים
סלונים
מוצרי חשמל למטבח

כלים ושירותים

עיצוב בתים פרטיים
בתים משופצים
מדריכי תאורה
מדריכי שיפוץ ומעבר
מדריכי ריצוף וחיפוי
מדריכי צביעת הבית

© כל הזכויות שמורות לחברת בי.וי.די עיצוב נדל"ן בע"מ ו/או למגזין בניין ודיור המתמחה במידע על עיצוב פנים ועל עיצוב הבית. המערכת אינה אחראית לתוכן המודעות. המערכת אינה מתחייבת להחזיר תצלומים וכתבי יד. מערכת אתר בניין ודיור הינה מערכת תוכן נפרדת מזו של מגזין בניין ודיור המודפס. פניות למגזין יש לבצע באופן נפרד.

שירות לקוחות מגזין "בניין ודיור" המודפס:
03-6170901,
שירות לקוחות אתר "בניין ודיור":
03-6170906
לפניות כלליות למערכת האתר:
editorbvd@bvd.co.il

פיתוח: TheGuy עיצוב: סטודיו בהיר